



UNHEVAL
UNIVERSIDAD NACIONAL HERMILIO VALDIZÁN - HUÁNUCO

LICENCIADA
POR LA
SUNEDU
SUPERINTENDENCIA
NACIONAL DE EDUCACIÓN
UNIVERSITARIA

FACULTAD DE PSICOLOGÍA
SEGUNDA ESPECIALIDAD
PROFESIONAL DE
PSICOLOGÍA

ADMISIÓN
2024- II

SÁBADO

31

AGOSTO

ESPECIALIDADES EN:

PSICOLOGÍA FORENSE Y CRIMINAL

PSICOPEDAGOGÍA

NEUROCIENCIAS Y EDUCACIÓN

CON MENCIÓN EN NEUROCIENCIAS Y
DIFICULTADES DE APRENDIZAJE

INFORMES E INSCRIPCIONES:



917 356 387



926 115 816



3ER PISO - BIBLIOTECA CENTRAL

UNIVERSIDAD NACIONAL HERMILIO VALDIZÁN

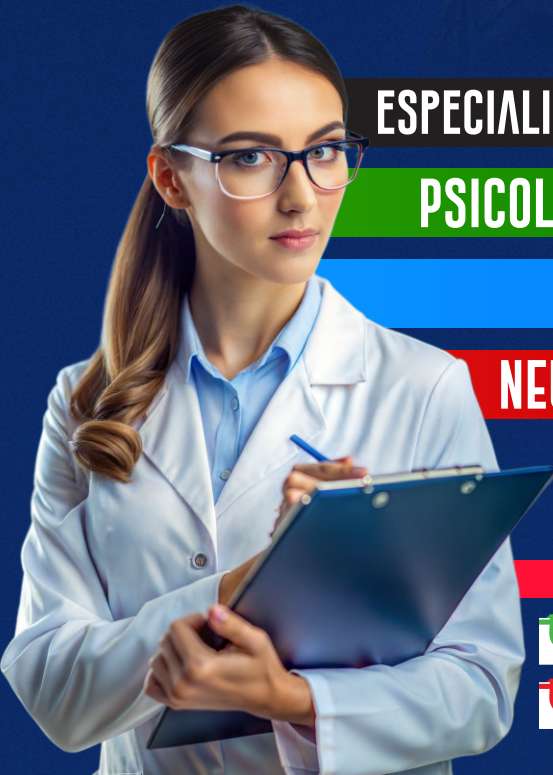

PRESENTACIÓN

La Facultad de Psicología de la UNHEVAL, Universidad Licenciada, responde las expectativas del contexto innovando y mejorando procesos de calidad; el norte que nos guía es la búsqueda de la actualización basado en la excelencia académica y el ejercicio profesional correcto.

Contamos con una infraestructura adecuada con tecnologías de información y recursos educativos implementados en sistemas académicos que favorecen una excelente formación profesional.

De este modo, considerando el contexto regional y nacional presentamos a la comunidad profesional, los estudios de segunda especialidad en Psicología el cual tiene por objetivo fortalecer y desarrollar competencias profesionales para un desempeño exitoso en el área.



**SOMOS
UNA UNIVERSIDAD
LICENCIADA**

SEGUNDA ESPECIALIDAD EN PSICOLOGÍA FORENSE Y CRIMINAL

DIRIGIDO A: PSICÓLOGOS, ABOGADOS Y PROFESIONALES A FINES



TÍTULO DE SEGUNDA ESPECIALIDAD EN PSICOLOGÍA FORENSE Y CRIMINAL

COSTO DE ADMISIÓN

INSCRIPCIÓN S/. 100

MATRICULA S/. 150

PENSIÓN S/. 350

REQUISITOS Y PASOS

- Pago por derecho de Admisión
- Enviar foto o escaneado del recibo de pago al:

 **917 356 387**

 **segundaespecialidadpsicologia@unheval.edu.pe / viapricila@hotmail.com**

- Recibirá el Link del formulario Google de Inscripción
- Rellene el formulario y envíelo

PERFIL DEL EGRESADO

- Asesora a instituciones gubernamentales y no gubernamentales en problemáticas pertinentes a la ley y la salud mental; en los procesos civiles: incapacidad, tutela, divorcio, custodia de menores, patria potestad, derecho de visitas, mediación familiar, adopción.
- Realiza evaluación psicológica especializada en los ámbitos forense y criminal con fines diagnósticos, elaboración de pericias y fundamentación en audiencias judiciales.
- Realiza evaluación y asesoría en técnicas de investigación judicial como la elaboración de perfiles psicológicos de agresores desconoci-



dos con base en la escena del crimen y elaboración de la autopsia psicológica de la víctima.

- Trabaja en grupos interdisciplinarios junto a profesionales del derecho como consultor en los procesos de selección de jurados, preparación de materiales, presentación de evidencias incluyendo la preparación del testigo.

PSICOLOGÍA FORENSE Y CRIMINAL

PLAN DE ESTUDIOS

| ÁREA | SEMESTRE ACADÉMICO | CÓDIGO | CURSOS | HORAS SEMESTRALES | | | | |
|--|--------------------|--------|--|-------------------|-----|------|-------|-----------|
| | | | | HORAS | | | CRÉD. | REQUISITO |
| | | | | HT | HP | TH | | |
| PLAN DE ESTUDIOS DEL PROGRAMA DE LA SEGUNDA ESPECIALIDAD DE PSICOLOGÍA FORENSE Y CRIMINAL 64 CRÉDITOS | I | 1101 | PSICOLOGÍA FORENSE Y CRIMINAL | 48 | 64 | 112 | 5 | NINGUNO |
| | | 1102 | POLÍTICAS DEL ESTADO EN EL ÁMBITO FORENSE Y CRIMINAL | 48 | 32 | 80 | 4 | NINGUNO |
| | | 1103 | DERECHO PENAL, PROCESAL Y JURISPRUDENCIA | 48 | 32 | 80 | 4 | NINGUNO |
| | | 1104 | INVESTIGACIÓN I | 32 | 32 | 64 | 3 | NINGUNO |
| | II | 1201 | PSICOLOGÍA DE LA DELINCUENCIA Y DEL TESTIMONIO | 32 | 64 | 96 | 4 | NINGUNO |
| | | 1202 | PSICOPATOLOGÍA EN EL ÁMBITO FORENSE Y CRIMINAL | 32 | 96 | 128 | 5 | NINGUNO |
| | | 1203 | EVALUACIÓN DE CONDUCTAS DELICTIVAS | 32 | 64 | 96 | 4 | NINGUNO |
| | | 1204 | INVESTIGACIÓN II | 32 | 32 | 64 | 3 | NINGUNO |
| | III | 2101 | PERITAJE: PROTOCOLOS E INFORMES EN PSICOLOGÍA FORENSE Y CRIMINAL | 32 | 96 | 128 | 5 | NINGUNO |
| | | 2102 | PERFILES PSICOLÓGICOS EN ÁMBITO FORENSE CRIMINAL | 32 | 96 | 128 | 5 | NINGUNO |
| | | 2103 | PRACTICAS: ESTUDIO DE CASOS I | 16 | 32 | 48 | 2 | NINGUNO |
| | | 2104 | INVESTIGACIÓN III | 48 | 32 | 80 | 4 | NINGUNO |
| | IV | 2201 | PSICOLOGÍA DE LA VICTIMIZACIÓN | 32 | 64 | 96 | 4 | NINGUNO |
| | | 2202 | VICTIMOLOGÍA Y PRÁCTICA PSICOLÓGICA | 32 | 64 | 96 | 4 | NINGUNO |
| | | 2203 | INVESTIGACIÓN IV | 32 | 64 | 96 | 4 | NINGUNO |
| | | 2204 | PRÁCTICAS: ESTUDIO DE CASOS II | 32 | 64 | 96 | 4 | NINGUNO |
| TOTAL GENERAL | | | | 560 | 928 | 1488 | 64 | |

TE OFRECEMOS

Docentes Especialistas
con experiencia en el área



Infraestructura Moderna con Equipos y
Recursos Didácticos Especializados

SEGUNDA ESPECIALIDAD EN PSICOPEDAGOGÍA

DIRIGIDO A:

PSICÓLOGOS, DOCENTES Y PROFESIONALES AFINES



TÍTULO DE SEGUNDA ESPECIALIDAD PROFESIONAL EN PSICOPEDAGOGÍA

COSTO DE ADMISIÓN

INSCRIPCIÓN S/. 100

MATRICULA S/. 150

PENSIÓN S/. 350

REQUISITOS Y PASOS

- Pago por derecho de Admisión
- Enviar foto o escaneado del recibo de pago al:



917 356 387



segundaespecialidadpsicologia@unheval.edu.pe / viapricila@hotmail.com

- Recibirá el Link del formulario Google de Inscripción
- Rellene el formulario y envíelo

PERFIL DEL EGRESADO

- Maneja modelos teóricos y procedimientos técnicos científicos para la intervención Psicoeducativa en los diferentes niveles educativos de la EBR y superior.
- Conoce y maneja estrategias para prevenir e intervenir en casos de violencia escolar.
- Comprende y promueve una convivencia sana entre los estudiantes.
- Analiza las variables y procesos del aprendizaje que optimizan el proceso de enseñanza – aprendizaje.
- Analiza y evalúa desde la perspectiva psicopedagógica los problemas del desarrollo humano con énfasis en la niñez y adolescencia.
- Conoce y evalúa los procesos y las variables psicopedagógicas que se presentan en el ambiente escolarizado.
- Conoce y aplica las estrategias de intervención psicopedagógica para el desarrollo potencial de aprendizaje, la inteligencia y el desarrollo personal.



PSICOPEDAGOGÍA

PLAN DE ESTUDIOS

| ÁREA | SEMESTRE ACADÉMICO | CÓDIGO | CURSOS | HORAS SEMESTRALES | | | | |
|---|--------------------|--------|--|-------------------|-----|-----|-------|-----------|
| | | | | HORAS | | | CRÉD. | REQUISITO |
| | | | | HT | HP | TH | | |
| PLAN DE ESTUDIOS DEL PROGRAMA DE LA SEGUNDA ESPECIALIDAD EN PSICOPEDAGOGÍA 42 CRÉDITOS | I | 1101 | REALIDAD EDUCATIVA CONTEMPORÁNEA | 32 | 32 | 64 | 3 | NINGUNO |
| | | 1102 | PROGRAMACIÓN CURRICULAR | 32 | 32 | 64 | 3 | NINGUNO |
| | | 1103 | PSICOPEDAGOGÍA I | 32 | 32 | 64 | 3 | NINGUNO |
| | | 1104 | FAMILIA Y COMUNIDAD | 32 | 32 | 64 | 3 | NINGUNO |
| | II | 1201 | EVALUACIÓN Y DIAGNÓSTICO PSICOPEDAGÓGICO | 32 | 32 | 64 | 3 | NINGUNO |
| | | 1202 | VIOLENCIA Y CONVIVENCIA DEMOCRÁTICA | 48 | 64 | 112 | 5 | NINGUNO |
| | | 1203 | TUTORÍA Y ORIENTACIÓN EDUCATIVA | 32 | 32 | 64 | 3 | NINGUNO |
| | | 1204 | TALLER DE INVESTIGACIÓN I | 32 | 32 | 64 | 3 | NINGUNO |
| | III | 2101 | PSICOPEDAGOGÍA II | 32 | 64 | 96 | 4 | NINGUNO |
| | | 2102 | NEUROPSICOLOGÍA DEL APRENDIZAJE | 32 | 64 | 96 | 4 | NINGUNO |
| | | 2103 | INTERVENCIÓN PSICOPEDAGÓGICA | 16 | 64 | 80 | 3 | NINGUNO |
| | | 2104 | TALLER DE INVESTIGACIÓN II | 48 | 64 | 112 | 5 | NINGUNO |
| TOTAL GENERAL | | | | 400 | 544 | 944 | 42 | |

TE OFRECEMOS

LABORATORIOS ESPECIALIZADOS

- Cámara Gesell
- Laboratorio de Neuropsicología
- Laboratorio de Realidad Virtual



- Testoteca con Instrumentos de Diagnostico Actualizado
- Aula Virtual

SEGUNDA ESPECIALIDAD EN NEUROCIENCIAS Y EDUCACIÓN

DIRIGIDO A:

PSICÓLOGOS, DOCENTES Y PROFESIONALES AFINES



TÍTULO DE SEGUNDA ESPECIALIDAD PROFESIONAL EN NEUROCIENCIAS Y EDUCACIÓN

CON MENCIÓN EN NEUROCIENCIAS Y DIFICULTADES DE APRENDIZAJE

COSTO DE ADMISIÓN

INSCRIPCIÓN S/. 100

MATRICULA S/. 150

PENSIÓN S/. 350

REQUISITOS Y PASOS

- Pago por derecho de Admisión
- Enviar foto o escaneado del recibo de pago al:



917 356 387



segundaespecialidadpsicologia@unheval.edu.pe / viapricila@hotmail.com

- Recibirá el Link del formulario Google de Inscripción
- Rellene el formulario y envíelo

PERFIL DEL EGRESADO

- Desarrolla investigaciones psicoeducativas para abordar e intervenir en problemas relacionados al aprendizaje y comportamiento de los estudiantes.
- Evalúa y establece diagnósticos psicoeducativos sobre la base de las neurociencias y modelos teóricos de la Psicología.
- Incorpora de manera sistemática a su actividad profesional, los avances de las neurociencias considerando las necesidades que se presentan en su medio.
- Elabora programas de intervención y rehabilitación psiconeurológica en dificultades de aprendizaje y trastornos de déficit de atención e hiperactividad.



NEUROCIENCIAS Y EDUCACIÓN

PLAN DE ESTUDIOS

| ÁREA | SEMESTRE ACADÉMICO | CÓDIGO | CURSOS | HORAS SEMESTRALES | | | | |
|---|--------------------|--------|---|-------------------|-----|-----|-------|-----------|
| | | | | HORAS | | | CRÉD. | REQUISITO |
| | | | | HT | HP | TH | | |
| PLAN DE ESTUDIOS DEL PROGRAMA DE LA SEGUNDA ESPECIALIDAD EN NEUROCIENCIAS Y EDUCACIÓN, CON MENCIÓN EN NEUROCIENCIAS Y DIFICULTADES DEL APRENDIZAJE. | I | 1101 | PSICOBIOLOGÍA DEL DESARROLLO | 32 | 32 | 64 | 3 | NINGUNO |
| | | 1102 | TEORÍAS Y ENFOQUES PSICOLÓGICOS DEL APRENDIZAJE | 32 | 32 | 64 | 3 | NINGUNO |
| | | 1103 | NEUROCIENCIAS Y EDUCACIÓN | 32 | 32 | 64 | 3 | NINGUNO |
| | | 1104 | METODOLOGÍA DE LA INVESTIGACIÓN | 32 | 32 | 64 | 3 | NINGUNO |
| | II | 1201 | NEUROPSICOLOGÍA DEL APRENDIZAJE | 32 | 32 | 64 | 3 | NINGUNO |
| | | 1202 | DIFICULTADES DEL APRENDIZAJE | 48 | 64 | 112 | 5 | NINGUNO |
| | | 1203 | EVALUACIÓN Y DIAGNÓSTICO DE DIFICULTADES DE APRENDIZAJE | 32 | 32 | 64 | 3 | NINGUNO |
| | | 1204 | TALLER DE INVESTIGACIÓN I | 32 | 32 | 64 | 3 | NINGUNO |
| | III | 2101 | INTERVENCIÓN EN DIFICULTADES DE APRENDIZAJE | 32 | 64 | 96 | 4 | NINGUNO |
| | | 2102 | DIAGNÓSTICO E INTERVENCIÓN EN TRASTORNOS DE DÉFICIT DE ATENCIÓN E HIPERACTIVIDAD. | 32 | 64 | 96 | 4 | NINGUNO |
| | | 2103 | REHABILITACIÓN PSICONEUROLÓGICA EN DIFICULTADES DE APRENDIZAJE | 16 | 64 | 80 | 3 | NINGUNO |
| | | 2104 | TALLER DE INVESTIGACIÓN II | 48 | 64 | 112 | 5 | NINGUNO |
| TOTAL GENERAL | | | | 400 | 544 | 944 | 42 | |

| ACTIVIDADES | FECHAS |
|---------------------------|------------------------|
| CONVOCATORIA | JUNIO - JULIO - AGOSTO |
| INSCRIPCIONES | HASTA EL 30 DE AGOSTO |
| PROCESO DE ADMISIÓN | 31 DE AGOSTO |
| PUBLICACIÓN DE RESULTADOS | 02 DE SETIEMBRE |
| INICIO DE CLASES | 08 DE SETIEMBRE |

INFORMES E INSCRIPCIONES:



 segundaespecialidadpsicologia@unheval.edu.pe